

賃料	月額	110,000 円 税別	交通	京都市営地下鉄東西線		名称	第2ふじビル 4階
				京都市役所前 徒歩4分 (約290m)			

京都市役所駅徒歩4分！

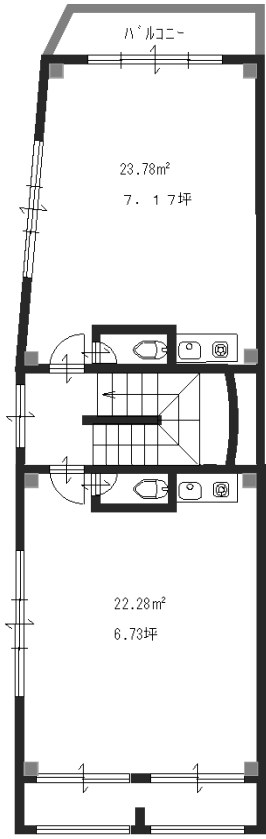

※オフィス+接客スペース
 ※オフィス+倉庫 etc
 ★眺望・陽当り良好！



種目	事務所		テラスハウス	タウンハウス	
	分譲マンション		賃貸マンション	店舗 その他	
所在	住居表示 京都市中京区麩屋町通二条下る尾張町210番地3				
条	賃料	100,000円 税別	敷金	200,000 円/ヶ月	
	共益費	10,000 円 税別	礼金	2 円/ヶ月	
	駐車場	付・無 空有・空無・近隣	賃貸保証	加入要	
	更新料	無 円/ヶ月	火災保険	加入要	
件	賃貸借種類	普通賃貸借・定期賃貸借	賃貸借期間	2 年 ヶ月	
	現況	居住中・空室			
建物	築年月	昭和59年2月	建築構造	鉄骨造4階建	
	床面積	46.06㎡	(約13.93坪)		
設	電気	関西電力	ガス	都市G・PG・無	
	水道	公営水道	排水	本下水・浄化槽	
備	<input checked="" type="checkbox"/> 照明器具	<input checked="" type="checkbox"/> ミニキッチン	<input type="checkbox"/> エアコン	<input checked="" type="checkbox"/> トイレ	
	<input type="checkbox"/> カーテン	<input type="checkbox"/> オートロック	<input checked="" type="checkbox"/> 給湯器(ガス)	<input type="checkbox"/> 浴室換気乾燥機	
	<input type="checkbox"/> TVアンテナ	<input type="checkbox"/> エレベーター	<input checked="" type="checkbox"/> コンロ(ガス)	<input type="checkbox"/> 洗面化粧台	
	<input type="checkbox"/> 衛星TVアンテナ	<input type="checkbox"/> メールボックス	<input type="checkbox"/> 食器洗乾燥機	<input type="checkbox"/> 室内洗濯機置場	
	<input type="checkbox"/> ケーブルTV	<input type="checkbox"/> 宅配ボックス	<input type="checkbox"/> 床暖房	<input type="checkbox"/> 便座(保温・洗浄)	
	駐輪場：無し				
	水道ガス				
	電気代：				
	その他	事務所：	可・相談・不可(条件：)		
		店舗：	可・相談・不可(条件：)		
飲食：		可・相談・不可(条件：)			
備考：賃料相談可！					

※この物件資料は概略図です。図面と現況が異なる場合は現況優先となります。

A02ヶ月



株式会社 ふじ

TEL 075-221-0190 FAX 075-221-0484

〒604-8176 京都市中京区両替町通姉小路上ル龍池町429の1ふじビル1F

登録No.	F	U	J	I	O	8	2	1
検印	小西	担当者	酒井	取引態様			一専賃代	般任主理

京都府知事(13)2154号
 京都府宅地建物取引業協会会員