賃料	月額 70,000 円	交通	JR嵯峨野線「円町駅」徒歩15分（約1200m） 市バス「千本中立売停」徒歩7分（約500m）	借 家

上京区鳳瑞町

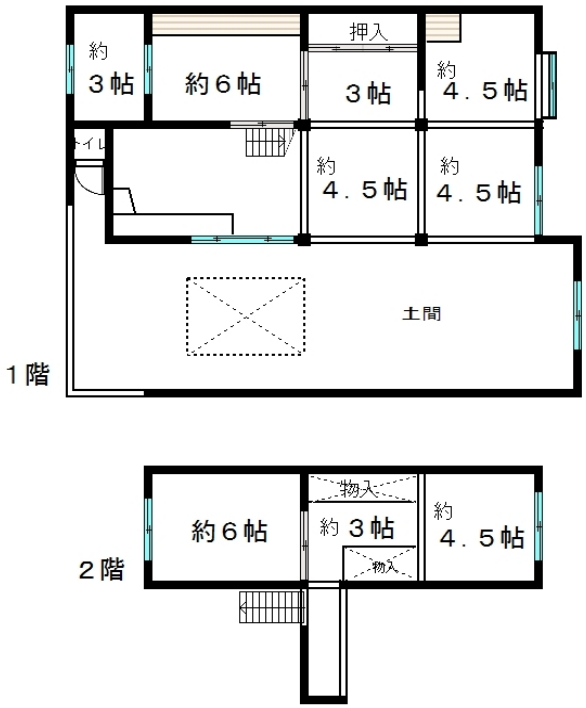

京町家

平成21年12月構造補強・屋根葺き替え[redacted]工事済

※この物件資料は概略図です。図面と現況が異なる場合は現況優先となります。

種目	貸家 テラスハウス タウンハウス 分譲マンション 賃貸マンション 店舗 その他			
所在	住居表示 京都市上京区鳳瑞町[redacted]			
条件	賃料	70,000 円	礼金	1 円・ヶ月
	管理費	―― 円	敷金	2 円・ヶ月
	駐車場	付 無・空有・空無・近隣	駐車料	円
	更新料	無 円・ヶ月	火災保険料	加入要
	賃貸借種類	普通賃貸借・定期賃貸借	賃貸借期間	年 ヶ月
	現況	居住中・空家		
	入居日	空家・居住中・期日指定 年 月 以降）		
建物	築年月	不詳	建築構造	木造2階建
	間取り	９ＤＫ	床面積	約144 ㎡
設備	電気	関西電力	ガス	都市G・ＰＧ・無
	水道	公営水道	排水	本下水・浄化槽
	☐照明器具 ☐有線放送 ☐システムキッチン ☐追炊き可 ☐カーテン ☐オートロック ☐給湯器(電気・ｶﾞｽ) ☐浴室換気乾燥機 ☐TVアンテナ ☐エレベーター ☐コンロ(電気・ｶﾞｽ) ☐洗面化粧台 ☐衛星TVｱﾝﾃﾅ ☐メールボックス ☐食器洗乾燥機 ☐室内洗濯機置場 ☐ケーブルTV ☐宅配ボックス ☐床暖房 ☐便座(保温・洗浄)			
	駐車場： 土間部分を車庫として改築可 駐輪場： その他：			
その他	ペット： 可・相談・不可（条件： ）			
	ピアノ： 可・相談・不可（条件： ）			
	飲食： 可・相談・不可（条件：深夜営業不可 ）			
	※室内改装費は借主負担となります。			

Fuji company

株式会社 ふじ

TEL 075-221-0190 FAX 075-221-0484

〒604-8176 京都市中京区両替町通姉小路上ル龍池町429の1ふじビル1F

京都府知事(12)2154号

京都府宅地建物取引業協会会員

登録No.	F	U	J	I	0	8	2	0

検印	小西	担当者	小西	取引態様	売主 代理 仲介	手数料	分かれ